安芸市都市計画マスタープラン
策定のためのアンケート調査のお願い

市民の皆様におかれましては、日頃から市政に対し格別のご理解とご協力をいただき、厚くお礼申し上げます。

このたび、安芸市では、まちづくりの総合的な指針となる「安芸市都市計画マスタープラン」を策定することとなりました。

「都市計画マスタープラン」とは、まちづくりの将来像を示し、その目標を実現するために、土地利用、道路・公園などの整備の方針を定めるものです。

つきましては、本アンケートにおいて、まちづくりについての市民の皆様のご意見をうかがい、計画づくりに反映していきたいと考えております。

なお、この調査は、市内にお住いの 20 歳以上の方から無作為に選んだ男女２,０００ 人を対象に実施しております。

お忙しいところ誠に恐縮ですが、趣旨をご理解いただき、皆様のご意見をお聴かせくださいますよう、お願い申し上げます。

平成 30 年 11 月

≪ご記入にあたってのお願い≫

１．この調査票にお名前をご記入いただく必要はございません。

２．ご記入は、原則としてあて名のご本人にお願いします。ご本人がお答えになりにくい、あるいはできない場合には、ご家族の方がご本人の立場になってお答えください。

３．お答えは、あてはまる番号を○で囲んでください。
つける○の数は、質問ごとに（１つに○）、（特に重要だと思うもの２つに○）など設問ごとに違いがありますので、各設問ごとの表記に従ってください。
「その他」にあてはまる場合は、その番号を○で囲み、（　　）内になるべく具体的にその内容をご記入ください。
なお、答えたくない質問に対しては無理にお答えいただかなくてもかまいません。

４．この調査票は、原則として現在（平成 30 年 11 月）の状況でお答えください。

５．ご記入いただいた調査票は、平成 30 年 11 月●日（●）頃までに同封の返信用封筒に入れてご投函ください。（切手は不要です。）

≪お問い合わせ先≫

安芸市役所 建設課 自動車道推進室　担 当：戸島・村永
電　　話：0887-35-1014（直通）
ＦＡＸ：0887-35-4445
E-mail ：jidoshado@city.aki.lg.jp

アンケートにあたって
～ 安芸市の概況をふまえた上でお答えください～

【人口】
- 安芸市の人口は、2060 年（平成 72 年）に約 14,000 人まで減少すると予想されています。高齢化率（人口に占める老年人口の割合）は、2020 年（平成 32 年）までに 38%に上昇し、その後は減少する予想です。
- 安芸市では、若年層の市外（県外）流出が課題となっています（平成 27 年）。

安芸市の人口・高齢化率の見通し

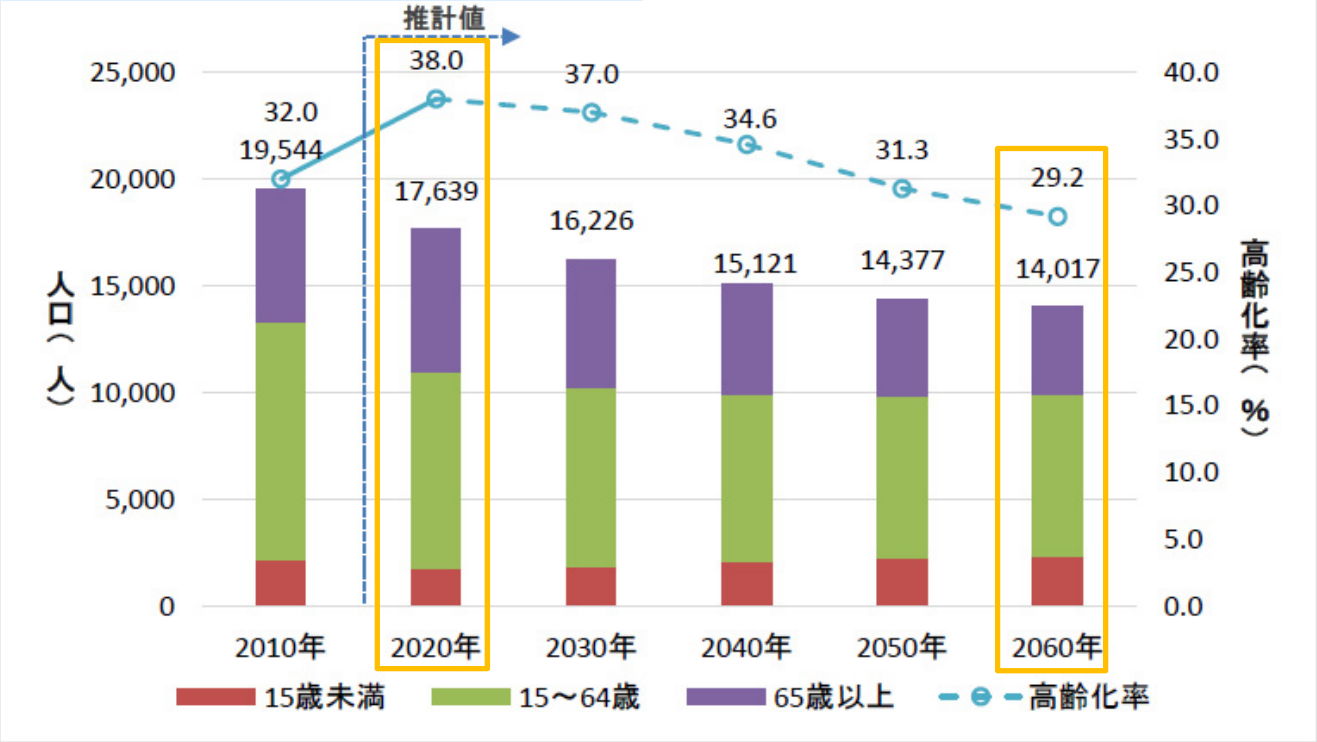

安芸市の年齢構成

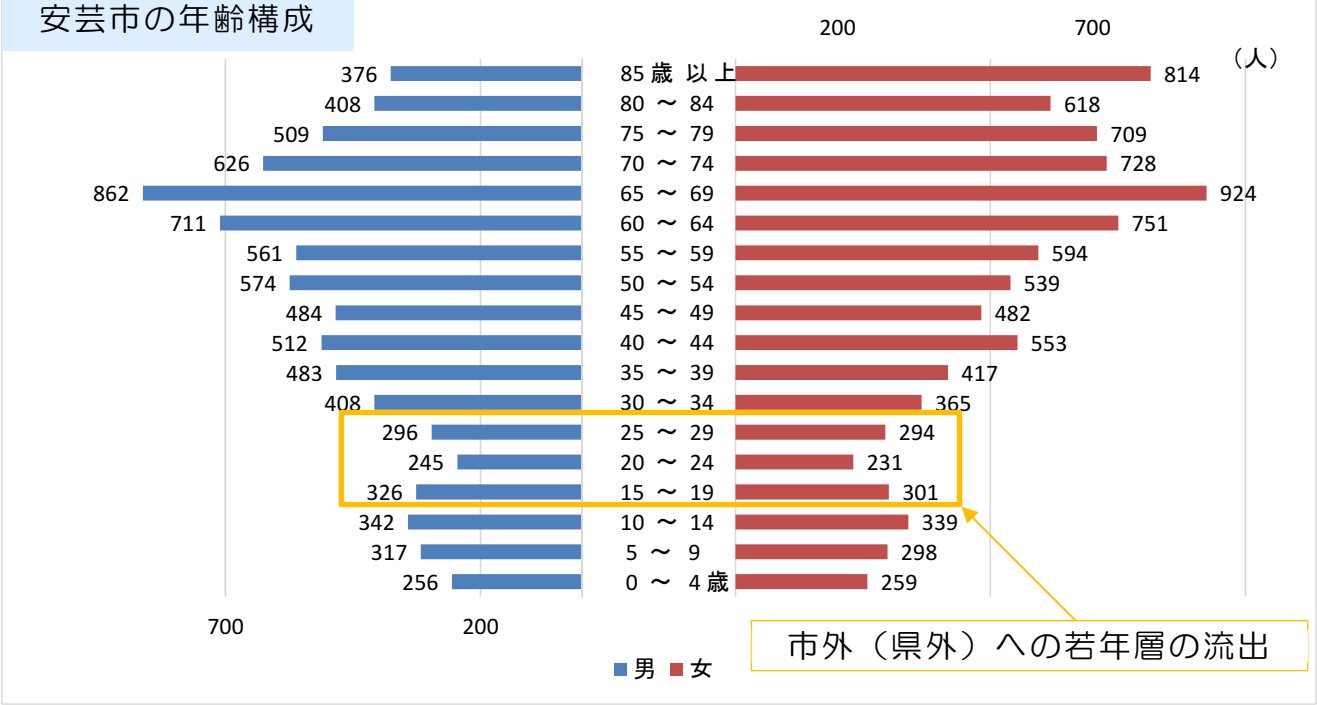

【産業】
〇産業別就業者
・安芸市は、「農業」の就業者数が最も多く、次いで「医療、福祉」「卸売業、小売業」等となっています（平成 27 年）。
〇観光
・観光入り込み客数（平成 29 年）は約 28 万人で、近年は横ばい傾向です。なお、宿泊客数は約 2.5 万人で増加傾向にあります。

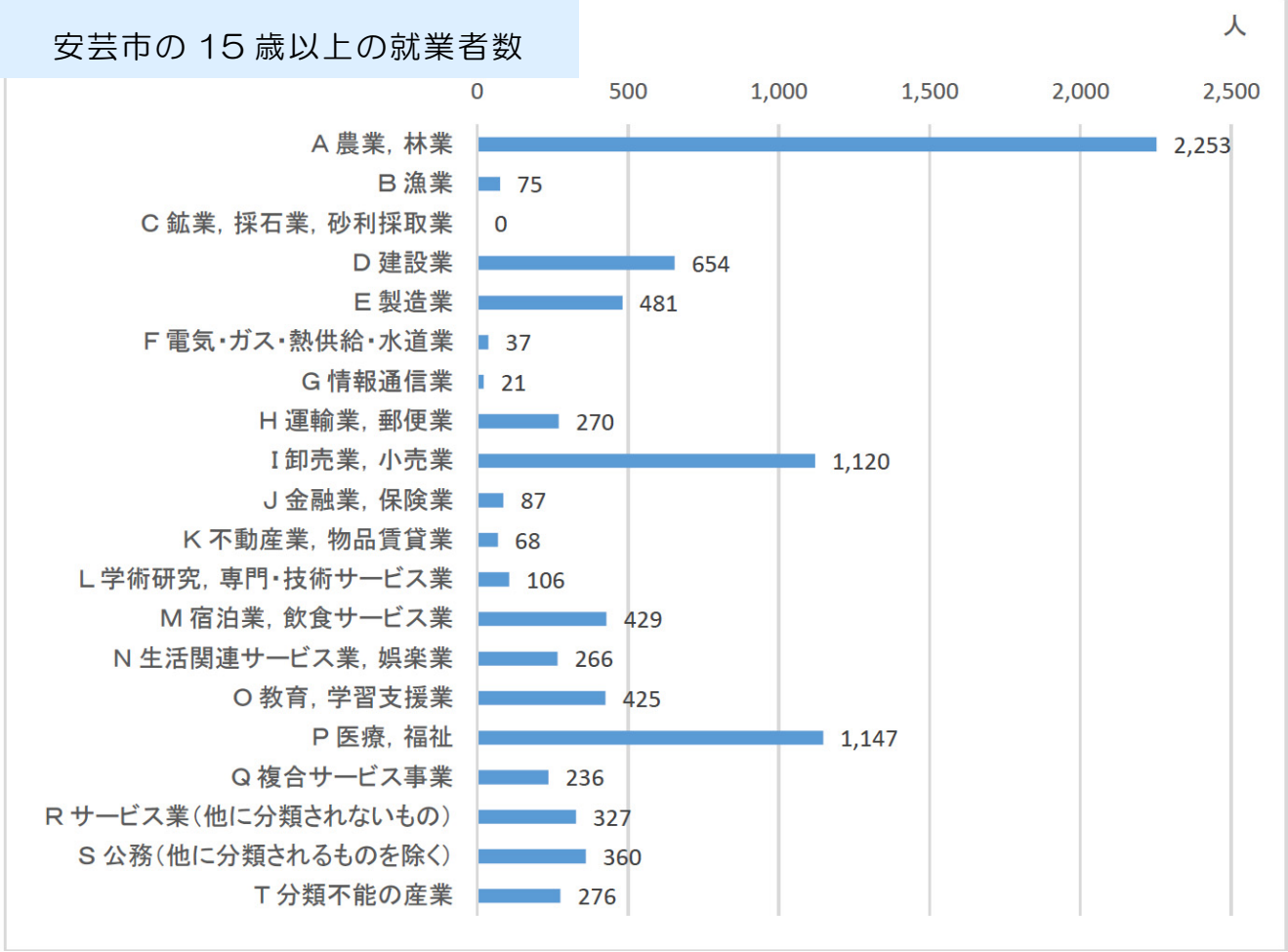

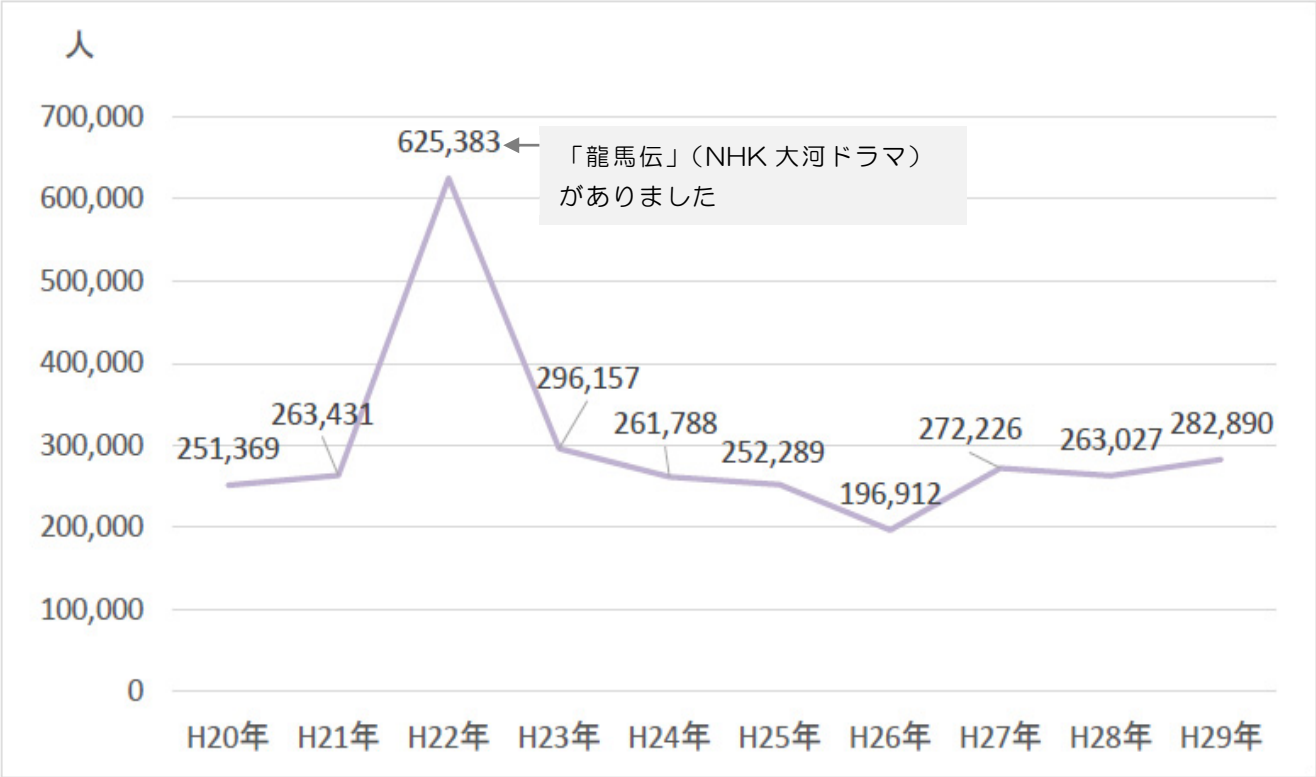

【参考】
○安芸市の行政全体面積は 31,721ha（市全体人口は 17.5 千人）です。このうち、都市計画区域面積は 524ha（都市計画区域の人口は約 6.7 千人）（H30 年 3.3）です。
○安芸市の土地利用は、自然的土地利用が 94.0%、都市的土地利用が 6.0%です。
○市街地には浸水危険箇所があります。

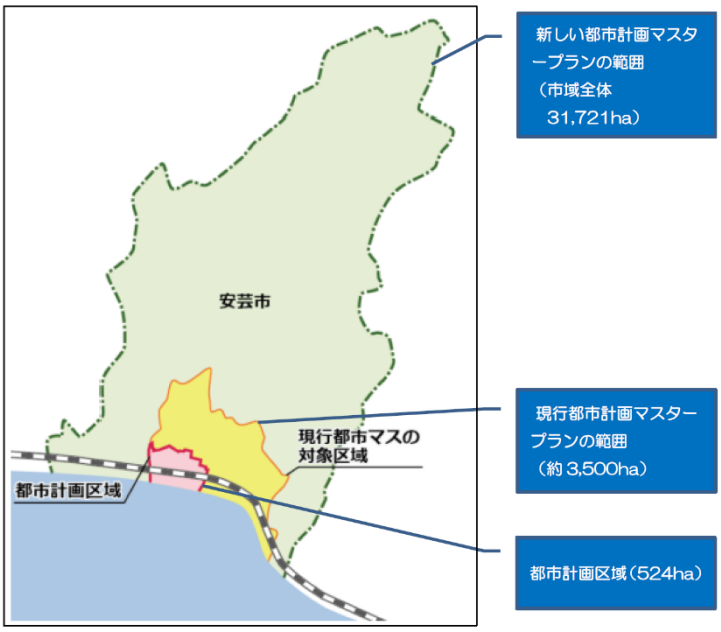

都市計画マスタープランの範囲

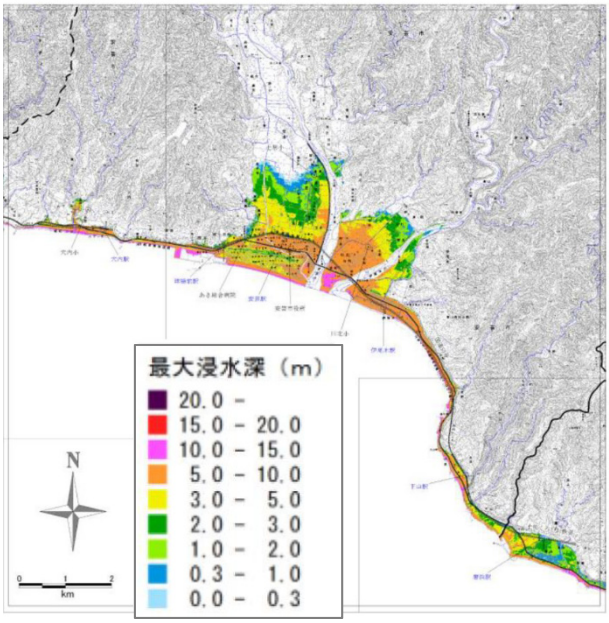

安芸市の津波浸水予測

都市計画区域：都市的な整備・開発・保全の必要性がある区域で、土地利用の整序と都市施設等の整備を実施する。

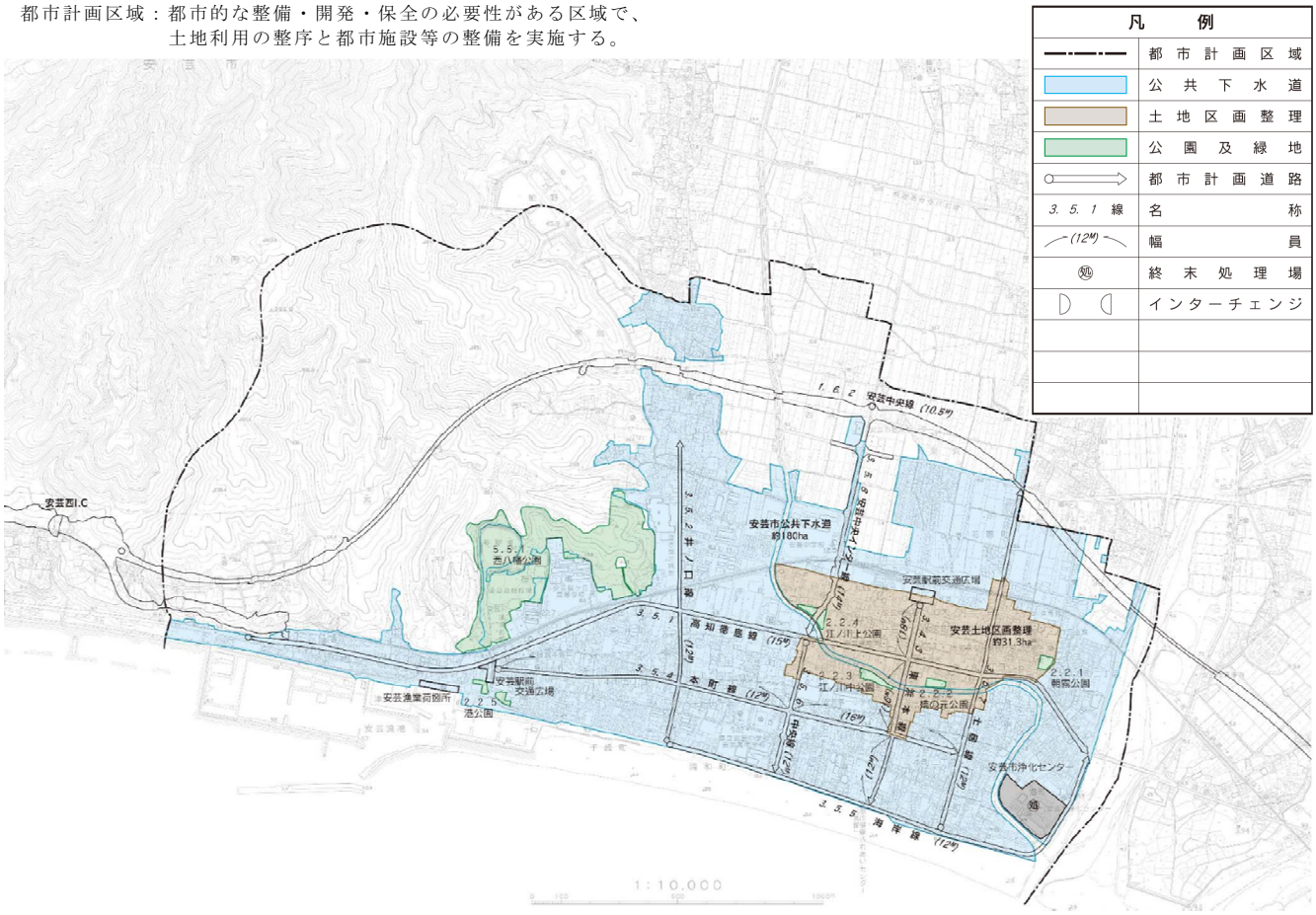

安芸市の都市計画

安芸市都市計画マスタープラン策定のためのアンケート調査
～ 調査票（回答用紙）～

１． あなたご自身のことについて

問１-１　性別をおうかがいします。　（１つに○）

１．男性	２．女性

問 1-2　年齢層をおうかがいします。　（１つに○）

１．２０歳代	２．３０歳代	３．４０歳代
４．５０歳代	５．６０～６４歳	６．６５歳以上

問 1-3　ご職業についておうかがいします。　（１つに○）

１．農業	２．林業	３．水産業	４．商業
５．観光･サービス業	６．製造業	７．会社員	８．公務員
９．家事従事者	10．無職	11．学生	12．その他（　　）

問 1-4　現在の家族構成についておうかがいします。　（１つに○）

１．ひとり暮らし（単身）	２．夫婦のみ
３．２世代同居（18 歳未満あり）	４．２世代同居（18 歳未満なし）
５．３世代以上の同居	６．その他（　　）

問 1-5　お住まいの地区についておうかがいします。　（１つに○）

１．旧安芸町	２．伊尾木･下山	３．川北甲	４．川北乙
５．東川	６．土居	７．井ノ口	８．畑山
９．穴内	10．赤野		

問 1-6　安芸市での居住歴についておうかがいします。　（１つに○）

１．１年未満	２．１～５年未満	３．５～10 年未満
４．10～20 年未満	５．20 年以上	

２．お住まいの地域について

問２-１　安芸市での居住についてどのようにお考えですか。　（１つに○）

１．ずっと安芸市で住み続けたい	２．当分の間は安芸市で住みたい
３．機会があれば市外へ出たい	４．すぐにでも市外へ出たい
５．わからない	

問２-２　問２-１で「１．」または「２．」を選択された方におうかがいします。
居住継続の理由についてお聞かせください。　（主な理由２つに○）

１．家や土地があるから	２．地域や人に愛着があるから
３．通勤・通学に便利だから	４．日常生活が便利だから
5．居住環境が良いから	6．余暇・趣味が楽しみやすいから
7．その他（　　）	

問２-３　問２-１で「3.」または「4.」を選択された方におうかがいします。
転出意向の理由についてお聞かせください。　（主な理由２つに○）

１．家や土地が取得しにくいから	２．地域や人になじめないから
３．通勤・通学に不便だから	４．日常生活が不便だから
5．居住環境が悪いから	6．余暇・趣味が楽しみにくいから
7．その他（　　）	

問２-４　お住まいの地域の暮らしに関する満足度を教えてください。（それぞれ１つに○）

１．まちなみ・周辺環境	１．満足	２．やや満足	３．やや不満	４．不満	５．わからない
２．通勤・通学の利便性	１．満足	２．やや満足	３．やや不満	４．不満	５．わからない
３．公共交通（鉄道、バス）の利用しやすさ	１．満足	２．やや満足	３．やや不満	４．不満	５．わからない
４．日常の買物の利便性	１．満足	２．やや満足	３．やや不満	４．不満	５．わからない
５．スポーツ・レクリエーション施設の利用しやすさ	１．満足	２．やや満足	３．やや不満	４．不満	５．わからない
６．医療・福祉関連施設の利用しやすさ	１．満足	２．やや満足	３．やや不満	４．不満	５．わからない
７．保育園や幼稚園などの利用しやすさ	１．満足	２．やや満足	３．やや不満	４．不満	５．わからない
８．教育施設（小・中学校等）の通いやすさ	１．満足	２．やや満足	３．やや不満	４．不満	５．わからない
９．公民館や集会所等の利用しやすさ	１．満足	２．やや満足	３．やや不満	４．不満	５．わからない
10．地震や水害に対する安全性	１．満足	２．やや満足	３．やや不満	４．不満	５．わからない
11．犯罪に対する安全性	１．満足	２．やや満足	３．やや不満	４．不満	５．わからない
12．子育て環境	１．満足	２．やや満足	３．やや不満	４．不満	５．わからない
13．地域とのつながり（コミュニティ）	１．満足	２．やや満足	３．やや不満	４．不満	５．わからない

３．日常の動向について

問３-１　日常生活における各行動で、最も頻度が多い場所を教えてください。
（それぞれ１つに○）

１．買物場所	１．近所（地区内）	２．安芸市中心市街地	３．市外（高知市）	４．市外（高知市以外）	５．その他（　　）
２．家族・友人との会合や飲食場所	１．近所（地区内）	２．安芸市中心市街地	３．市外（高知市）	４．市外（高知市以外）	５．その他（　　）
３．通院場所	１．近所（地区内）	２．安芸市中心市街地	３．市外（高知市）	４．市外（高知市以外）	５．その他（　　）
４．余暇をすごす場所	１．近所（地区内）	２．安芸市中心市街地	３．市外（高知市）	４．市外（高知市以外）	５．その他（　　）

※「１．近所(地区内)」は、問１-５でお答えいただいたお住まいの地区内での行動です。

４．重点まちづくり分野について

問４-１　安芸市が重点的に進めるべきと思われる、まちづくり分野についてお答えください。　（特に重要だと思うもの２つに○）

１．道路の整備	２．中心市街地の活性化･商業振興
３．防災・減災まちづくり	４．産業・工業振興（企業誘致等）
５．公共交通（電車･バス）の充実	６．公園・緑地の整備
７．下水道の整備	８．観光まちづくり
９．景観まちづくり	10．その他（　　）

５．都市施設の整備に関する事項について

問５-１　道路・交通環境の整備に関して重要と思われる施策をお答えください。
（特に重要だと思うもの１つに○）

１．高速道路の整備促進	２．主要な幹線道路の整備
３．狭い生活道路の拡幅整備	４．歩道等の歩行者空間の整備
５．公共交通機関(電車･バス)の充実	
６．その他（　　）	

問５-２　公園・緑地の整備に関して重要と思われる施策をお答えください。
（特に重要だと思うもの１つに○）

１．身近で遊べる公園・緑地の整備	２．大きな公園・緑地の整備
３．防災機能を有した公園の整備	４．自然環境を保全・活用する公園の整備
５．その他（　　）	

問５-３　河川・水路の整備に関して重要と思われる施策をお答えください。
（特に重要だと思うもの１つに○）

１．水害対策のための河川等の改修整備

２．下水道（雨水排水）の整備

３．水辺のレクリエーション・親水空間の整備

４．その他（　　）

６．まちづくり・土地利用分野に関する事項について

問６-１　少子高齢化・人口減少、中心市街地の空洞化などが問題となるなか、地域の活性化に向けて重要と思われる施策をお答えください。

（特に重要だと思うもの２つに○）

１．安全・安心で良質な住宅供給	２．手頃な購入価格・家賃の住宅供給
３．空地・空き家の有効活用	４．買物や通院の利便性向上
５．通勤・通学の利便性向上	６．子育て支援施設の充実
７．社会福祉施設の充実	８．産業誘致、雇用の場の創出
９．イベント等によるにぎわいや活気の創出	
10．その他（　　）	

問６-２　森林や農地等の保全・活用に関して重要と思われる施策をお答えください。

（特に重要だと思うもの１つに○）

１．水源かん養・土砂流出防止の役割を担う森林の維持・保全

２．憩いやレクリエーションの場となる自然環境の保全・活用

３．里山、丘陵地等の田園環境の保全

４．農地の維持・保全

５．河川沿い緑地の保全・活用

６．その他（　　）

問６-３　歴史・文化・景観まちづくりに関して重要と思われる施策をお答えください。

（特に重要だと思うもの１つに○）

１．土居廓中歴史的環境地区の景観保全

２．内原野の窯元や公園等の文化的観光資源の維持・保全

３．幹線道路沿道の景観形成

４．市の顔となる駅前や市役所周辺の都市景観形成

５．商店街通りの景観形成

６．その他（　　）

問６-４　企業誘致や雇用の場の創出について、ご自身のお考えに近いものをお答えください。　（１つに○）

１．企業や工場を積極的に立地（誘致）するべき
２．市街地内の工場跡地や商業施設跡地等に立地（誘致）するべき
３．居住環境に悪影響を及ぼさないように立地（誘致）するべき
４．自然環境や農地に悪影響を及ぼさないように立地（立地）すべき
５．立地（誘致）する必要はない
６．その他（　　）

問６-５　安芸駅の北側で計画されている高速道路のインターチェンジ周辺について、どのようなまちづくりが望ましいと思われますか。　（１つに○）

１．新たな住宅地を中心としたまちづくり
２．企業の施設や工場・倉庫が集積したまちづくり
３．公共公益施設が集積したまちづくり
４．大規模公園を中心としたまちづくり
５．観光、レクリエーション施設が立地したまちづくり
６．既存の農地や田園環境の保全
７．その他（　　）

7. 防災・減災まちづくりについて

問 7-1　地震・津波・大雨洪水・土砂災害に対する防災・減災まちづくりに関して重要と思われる施策をお答えください。　（特に重要だと思うもの２つに○）

１．大雨・洪水災害に対する河川・水路等の改修

２．土砂災害に対する防護施設の整備・改修

３．緊急輸送路となる主要道路や身近な避難道路の整備

４．災害の危険が予想される地域の住宅開発の抑制

５．避難所となる学校等の公共公益施設の耐震強化・浸水対策等

６．住宅の耐震改修等の支援

７．ハザードマップなど災害対策に関する情報提供の充実

８．防災訓練、防災組織の強化

９．その他（　　）

8. まちの将来像について

問８-1　安芸市がめざすべきまちの将来像について、ご自身のお考えに近いものをお答えください。　（考えに近いもの２つに○）

１．自然豊かな環境に恵まれたまち

２．災害に強い安全なまち

３．子どもから高齢者までが安心して暮らせるまち

４．安全で快適な住環境が整ったまち

５．にぎわいのある商業が活発なまち

６．企業の施設や工場が立地する雇用が多いまち

７．歴史的建造物や伝統文化などが伝承された歴史・文化が豊かなまち

８．自然や郷土資源を活かした観光客が訪れるまち

９．その他（　　）

９．　まちづくりの進め方・参加意向について

問９-１　まちづくりの進め方について、ご自身のお考えに近いものをお答えください。
（１つに○）

１．地域住民と行政がお互いに協働しながらまちづくりを進める

２．行政が主体となりまちづくりを進め、その都度に地域住民の意見を聞く

３．地域住民が主体的にまちづくりを進め、行政はその活動を支援する

４．行政がまちづくりを検討し、その内容を地域住民に知らせる

５．地域住民がまちづくりを検討し、その内容を行政に提案する

６．その他（　　）

問９-２　まちづくりへの参加意向について、ご自身のお考えに近いものをお答えください。　（１つに○）

１．自分たちのまちを住みよくするため、自分から進んで行動したい

２．自分から進んではやらないが、協力を求められれば参加する

３．自分は参加しないが、行政や地元の熱心な人にまかせたい

４．まちづくりには関心がないので参加しない

５．その他（　　）

10.　自由意見

問 10-１　安芸市のまちづくりについてご意見があれば自由にご記入ください。

ご協力ありがとうございました。