安芸市
洪水・土砂災害ハザードマップ④

凡例（施設等）

- 避難所
- 指定避難所
- 指定緊急避難場所
- 福祉避難所
- 国道
- 県道

浸水深の目安

洪水浸水想定区域（計画規模）

家屋倒壊等氾濫想定区域

- 氾濫流
- 河岸侵食

土砂災害（特別）警戒区域

急傾斜地の崩壊

- 警戒区域
- 特別警戒区域

土石流

- 警戒区域
- 特別警戒区域

～このハザードマップについて～

○このハザードマップは、想定し得る最大規模の降雨により河川氾濫した場合の浸水状況と土砂災害発生のおそれのある箇所、避難施設等を示しています。

○このハザードマップに示した浸水状況は、高知県が実施したシミュレーションに基づいた結果を示しています。

シミュレーションに用いられた降雨条件は以下のとおりです。

流域の24時間総雨量1,123mm

○このハザードマップに示した浸水想定区域以外の場所でも、状況によっては浸水する場合がありますので、注意が必要です。

位置図

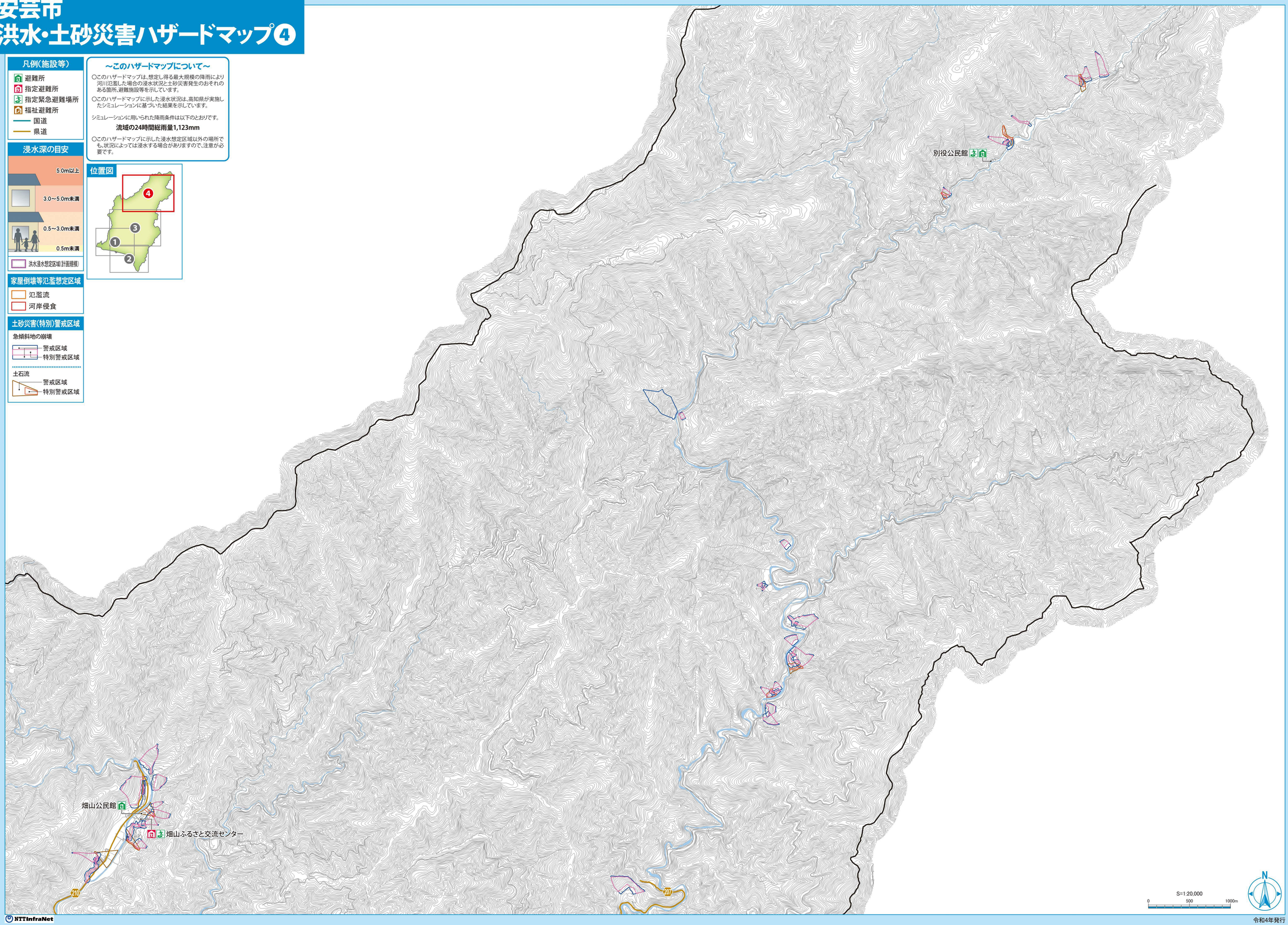

NTTInfraNet

令和4年発行